



Le strade
si sono
convertite
nella loro
casa

MUISNE



Han perso tutto



CHAMANGA





ESMERALDAS







Capilla San J. B. Cottolengo



Ristrutturazione





Pareti di case “desplomadas”

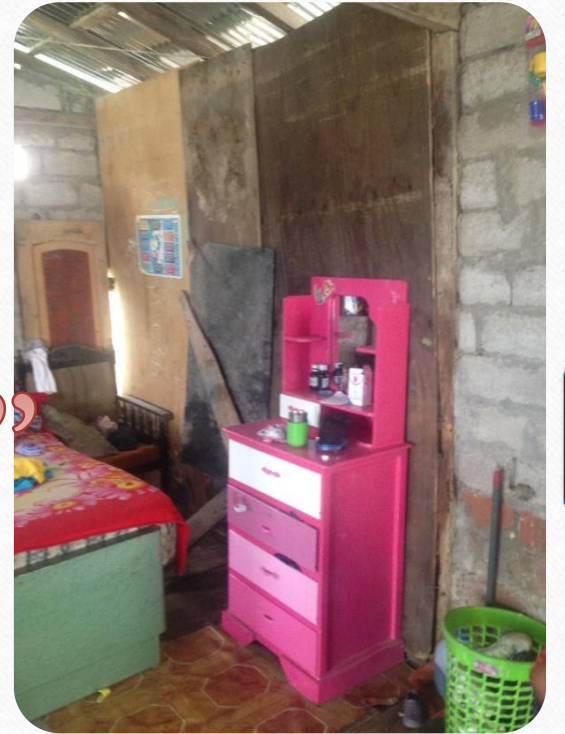



Qui é
l'interno
della metà
ora non
abitata.





Questa casa é tutta pericolante. I muri stanno per cadere tutti.

Qui vive una giovanotta con due bimbi, col papá... che gli rende la vita impossibile.

Di fianco (v. diapo seguente) ci sarebbe un piccolo terreno di 4x6, dove la giovanotta chiede di costruirle un piccolo ambiente... Vedremo la convenienza...



Quello che hanno recuperato dal dopo terremoto.

Chiedono di completare con assi, travi, travetti, lamiere, y cuanto más...

